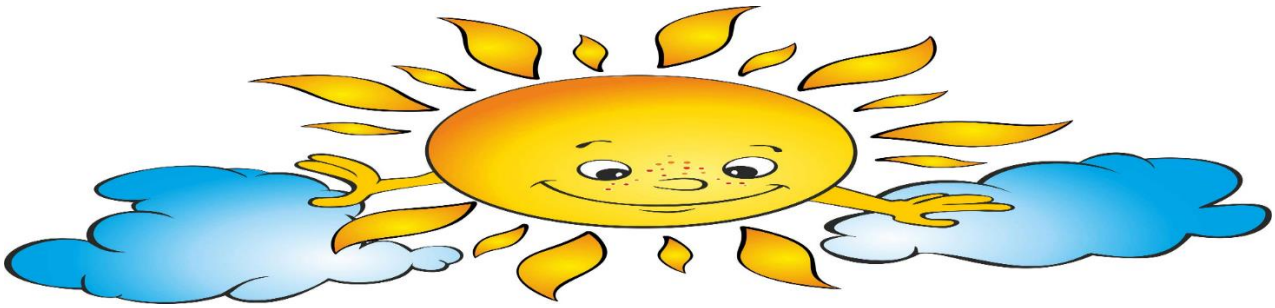

МАРТ

2,сб 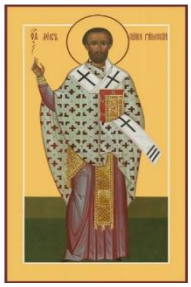	8-00	Исповедь
	9-00	**Святи́теля Льва́, па́пы Ри́мского (461)** Божественная Литургия. Панихида
	17-00	Всенощное бдение. Исповедь
3,вс 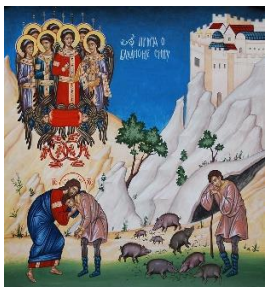	8-00	Исповедь
	9-00	**Неделя о блудном сыне.** Божественная Литургия. Молебен
4,пн	12-00	Молебен о воинах.
6,ср	17-00	Акафист святителю Спиридону, епископу Тримифунтскому, чудотворцу

7,чт	8-00	Исповедь
	9-00	**Обре́тение мощей блаже́нной Матро́ны Моско́вской (1998).** Божественная Литургия. Славление
8,пт	8-00	Исповедь
	9-00	**Пе́рвое (IV) и второ́е (452) обре́тение главы́ Иоа́нна Предте́чи.** Божественная Литургия. Славление
	17-00	Утреня. (**Парастáс** – Великая панихида). Исповедь
9,сб	8-00	Исповедь
	9-00	**Вселе́нская роди́тельская (мясопу́стная) суббо́та.** Божественная Литургия (**Парастáс** – Великая панихида).
	17-00	Всенощное бдение. Исповедь
10,вс	8-00	Исповедь
	9-00	**Неделя мясопустная, о Страшном Суде.** **За́говенье на мя́со.** Божественная Литургия. Молебен

СЕДМИЦА СЫРНАЯ — СПЛОШНАЯ

11,пн	12-00	Молебен о воинах
13,ср 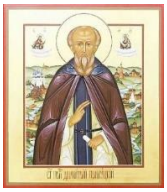	17-00	Акафист святому преподобному Димитрию Прилуцкому, Вологодскому чудотворцу
16,сб	8-00	Исповедь
	9-00	**Всех преподо́бных отцо́в, в по́двиге просия́вших.** Божественная Литургия. Славление
	17-00	Всенощное бдение. Исповедь
17,вс 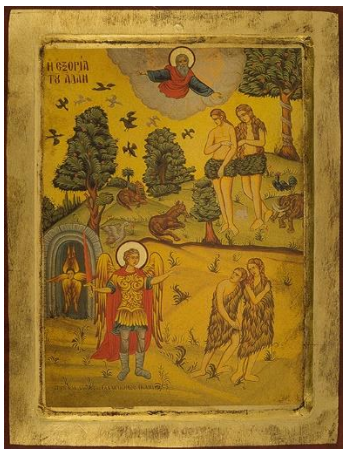	8-00	Исповедь
	9-00	**Неделя сыропустная. Воспоминание Адамова изгнания. Прощеное воскресенье.** **За́говенье на Вели́кий по́ст.** Божественная Литургия. Славление.
	17-00	Вечерня. Чин прощения.

СЕДМИЦА 1-Я ВЕЛИКОГО ПОСТА

18,пн	17-00	Великое повечерие ***(с чтением канона святого преподобного Андрея Критского).***
19,вт	17-00	Великое повечерие ***(с чтением канона святого преподобного Андрея Критского).*** Утреня. Исповедь
20,ср	8-00	Часы, Изобразительны, Вечерня, Литургия Преждеосвященных Даров, Заупокойная лития ***(чтение постовых записок).***
	17-00	Великое повечерие ***(с чтением канона святого преподобного Андрея Критского).***
21,чт	17-00	Великое повечерие ***(с чтением канона святого преподобного Андрея Критского).***

22,пт 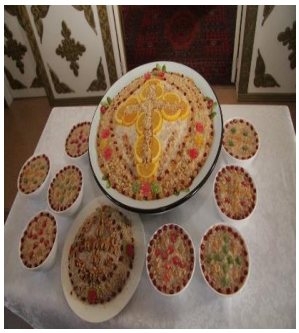	8-00	Часы, Изобразительны, Вечерня, Литургия Преждеосвященных Даров, ***(по заамво́нной молитве – молебный кано́н вмч. Фео́дору Ти́рону и благословение ко́лива)***, Заупокойная лития ***(чтение постовых записок)***.
23,сб	8-00	Исповедь
	9-00	**40 му́чеников, в Севасти́йском озере му́чившихся. Великому́ченика Фео́дора Ти́рона (ок. 306).** Божественная Литургия. Славление
	17-00	Всенощное бдение. Исповедь.
24,вс	8-00	Исповедь
	9-00	**Неделя 1-я Великого поста. Торжество́ Правосла́вия.** Божественная Литургия ***(после Литургии совершается молебное пение Недели Православия).***
	14-00	**Таинство Собо́рования.**
	17-00	Вечерня.
25,пн	12-00	Молебен о воинах

27,ср	8-00	Часы, Изобразительны, Вечерня, Литургия Преждеосвященных Даров, Заупокойная лития ***(чтение постовых записок).***
29,пт	8-00	Часы, Изобразительны, Вечерня, Литургия Преждеосвященных Даров, Заупокойная лития ***(чтение постовых записок)***.
	17-00	Утреня (***с заупокойной панихидой***). Исповедь
30,сб	8-00	Исповедь
	9-00	**Поминовение усо́пших.** Божественная Литургия. Панихида
	12-00	Панихида в храме св. муч. Уара ***(на кладбище)***
	17-00	Всенощное бдение. Исповедь
31,вс 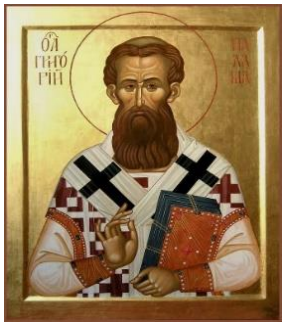	8-00	Исповедь
	9-00	**Неделя 2-я Великого поста. Святи́теля Григо́рия Пала́мы, Епи́скопа Фессалони́тского** Божественная Литургия. Молебен
	14-00	**Таинство Собо́рования**
	17-00	Вечерня ***(1-я Пассия-*** *с чтением евангельских повествований о Страданиях (страстях) Господа нашего Иисуса Христа)*.